AD domain service sur Windows server 2019

https://fr.wikipedia.org/wiki/Active_Directory#For%C3%AAts,_arborescences_et_domaines

Installation des Rôles AD

Dans Server Manager, cliquez sur Manage > Add Roles and Features

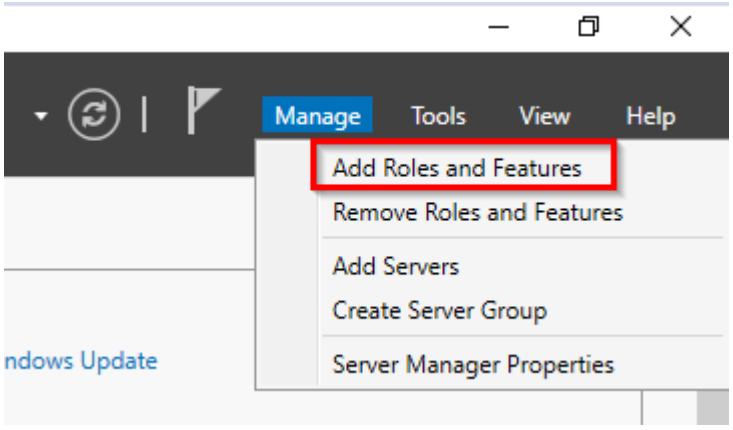

Lisez les informations à l'écran, puis cliquez sur Next

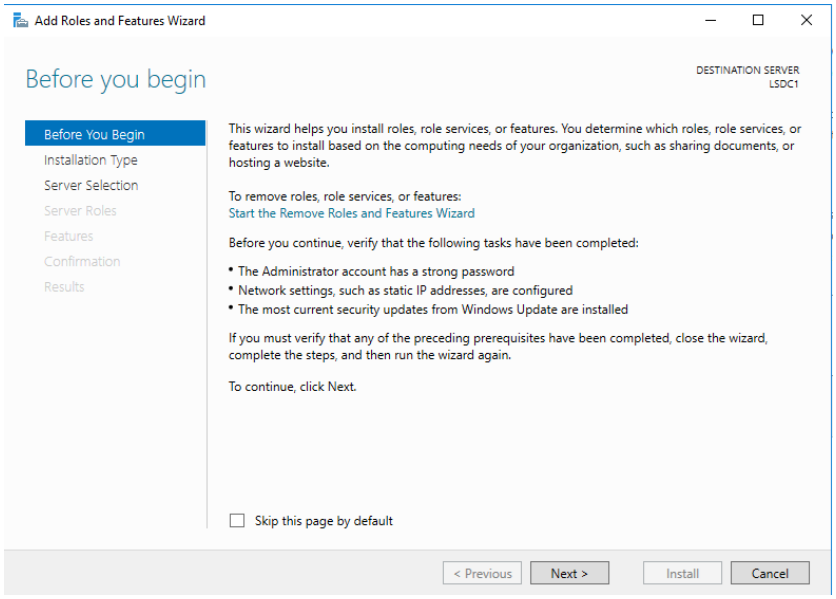

Sélectionnez > Role-based or feature-based installation > Next

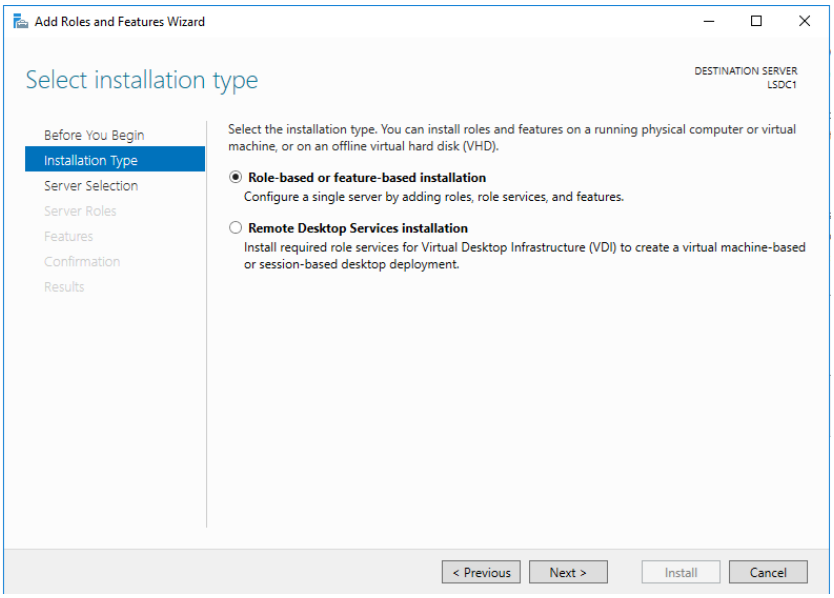

Sélectionnez le serveur sur lequel installer le Rôle, puis cliquez sur Next

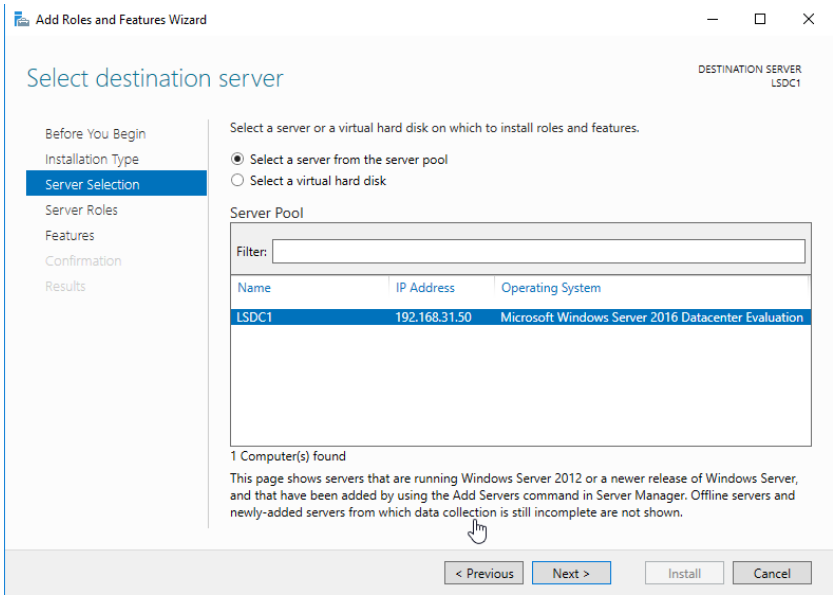

Sélectionnez le rôle > Active Directory Domain Services

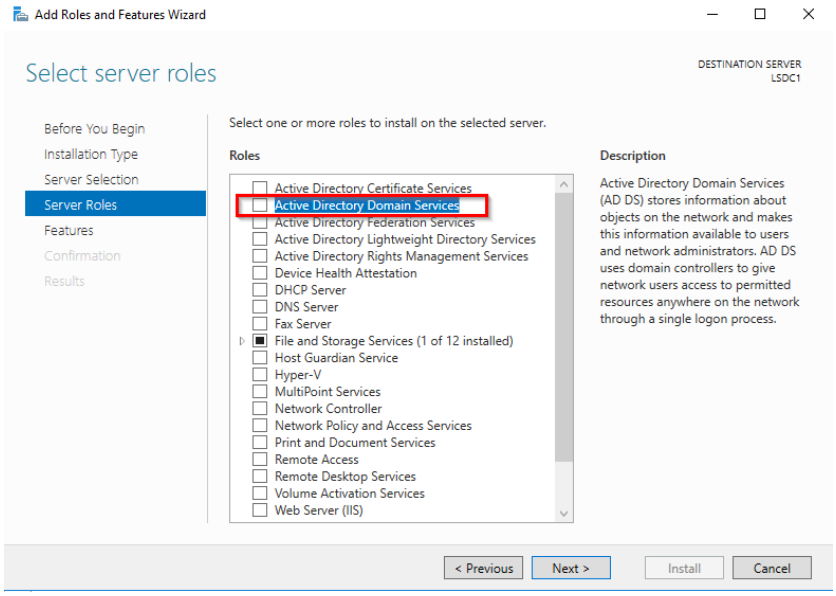

Cliquez sur > Add Features, pour ajouter les fonctionnalités dépendantes et les outils de management AD

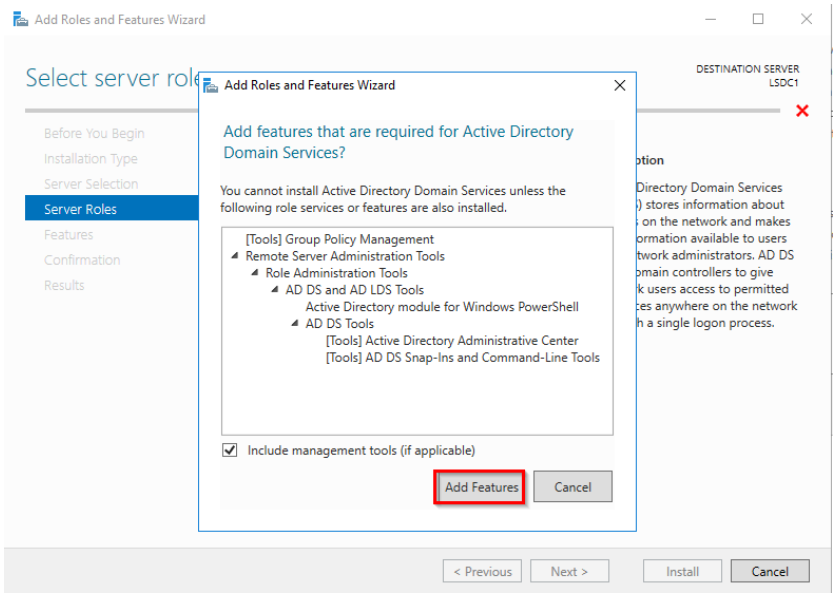

Cliquez sur Next

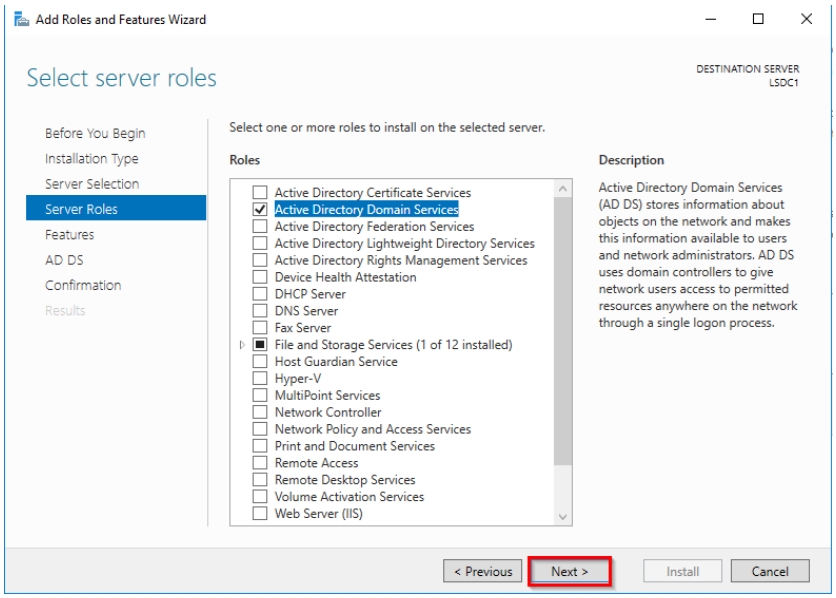

Gardez les options sélectionnées, puis cliquez sur Next

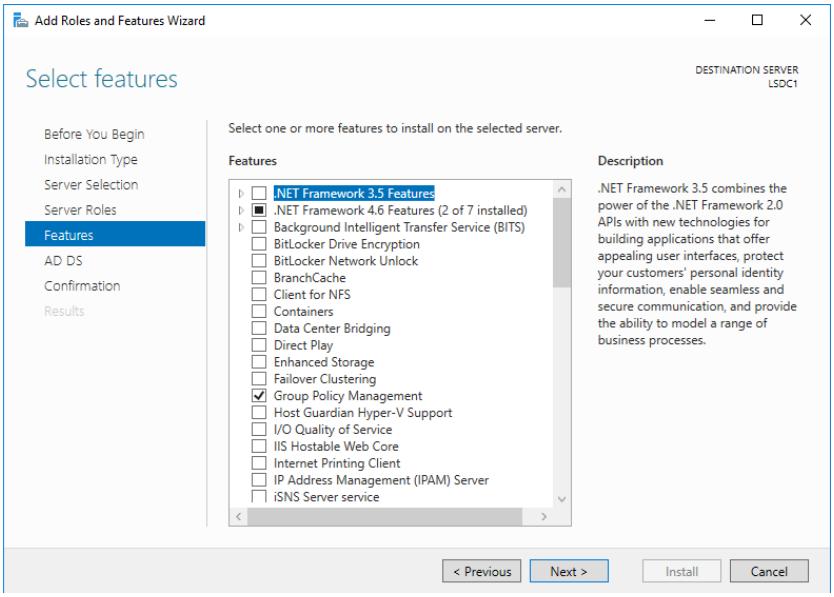

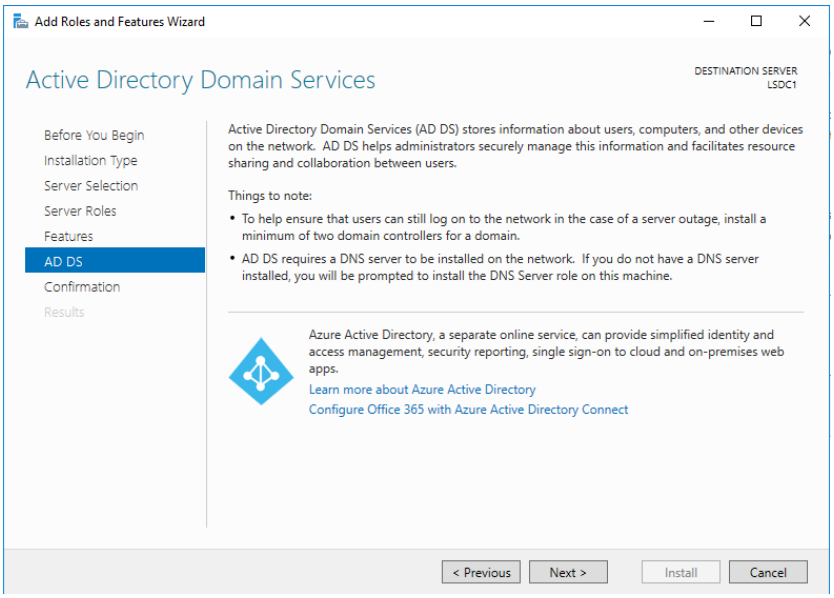

Cliquez sur > Install, pour démarrer l'installation

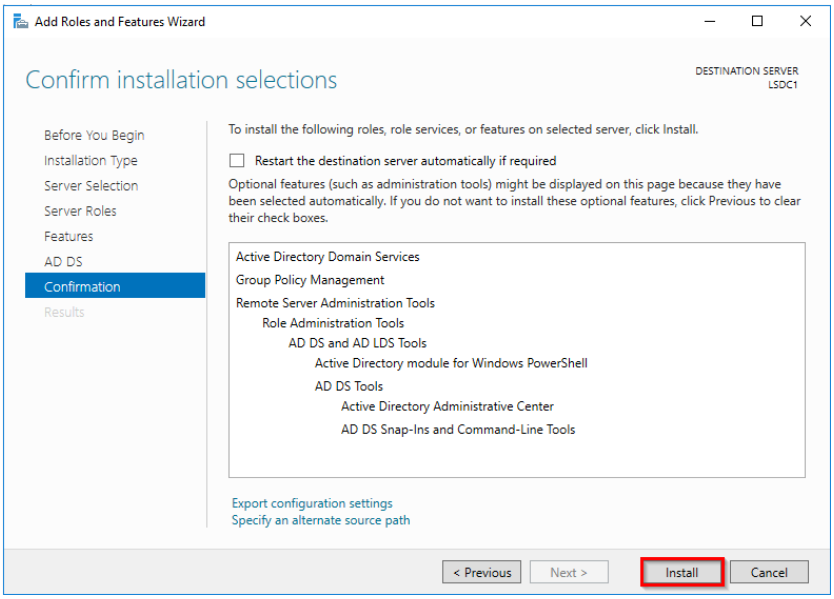

L'installation est en cours de progression…

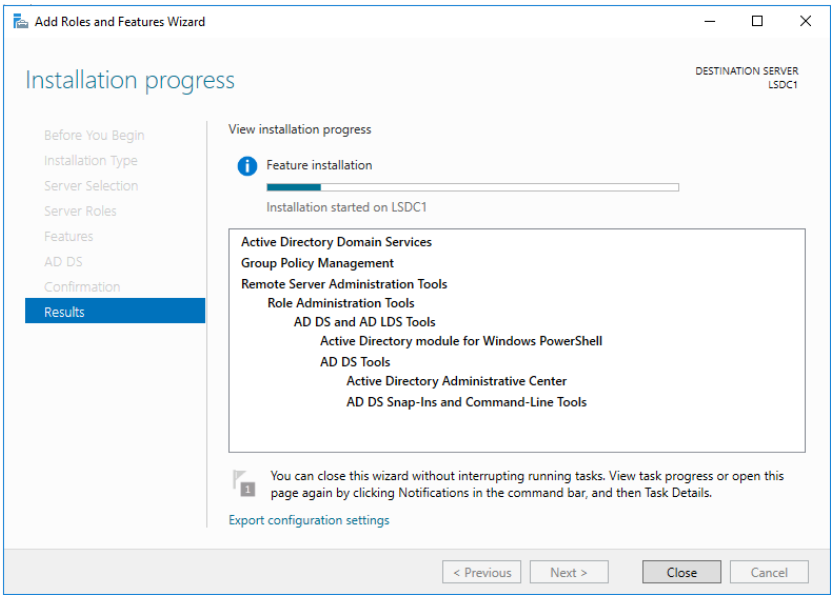

L'installation est terminée, cliquez sur > Promote this server to a domain controller

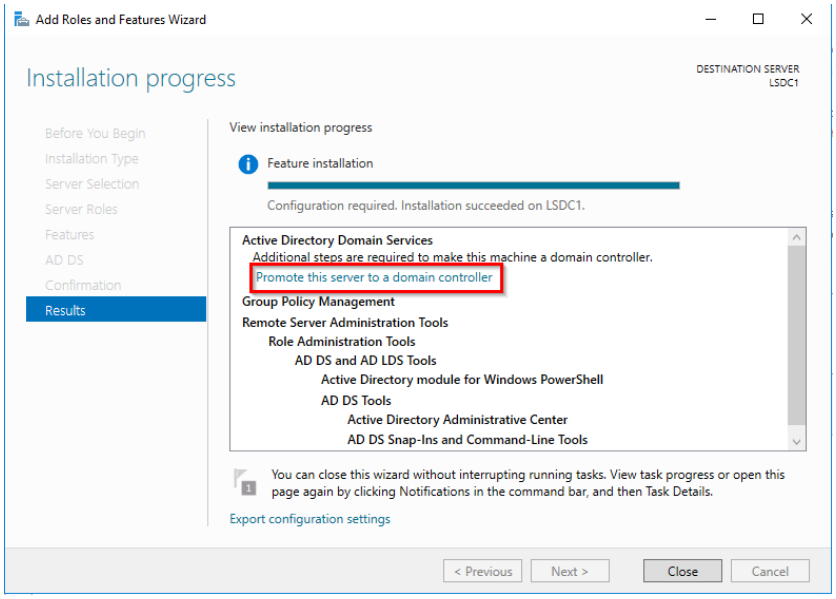

Nous allons créer un nouveau domaine dans une nouvelle forêt AD

Add a new forest > Entrez le nom de domaine complet > Cliquez sur Next pour continuer

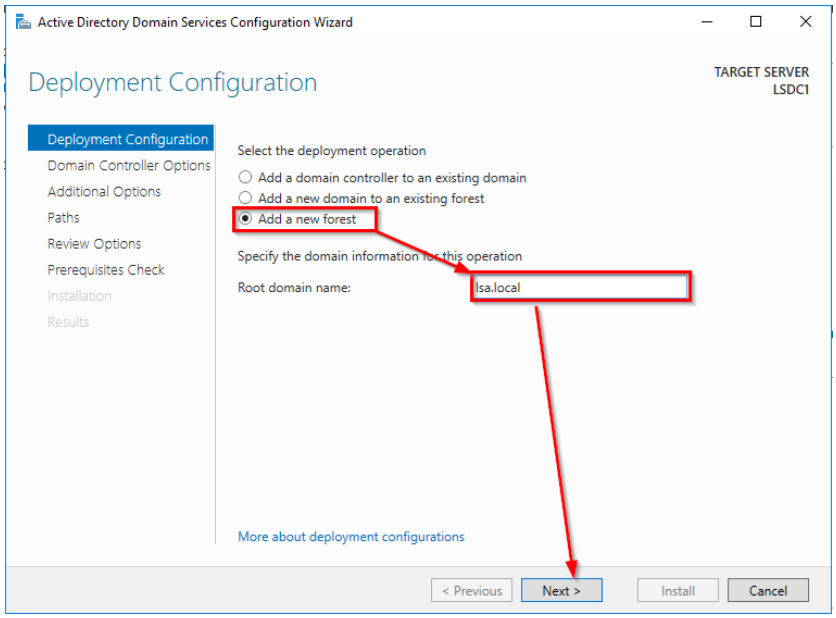

Gardez les options cochées par défaut, puis entrez le mot de passe de restauration des services AD

Attention : ceci est un nouveau domaine dans une nouvelle forêt, donc on peut garder les niveaux fonctionnels sur Windows Server 2016

Sinon vérifiez le niveau fonctionnel actuel de votre environnement avant de passer cette étape

Cliquez sur Next pour continuer

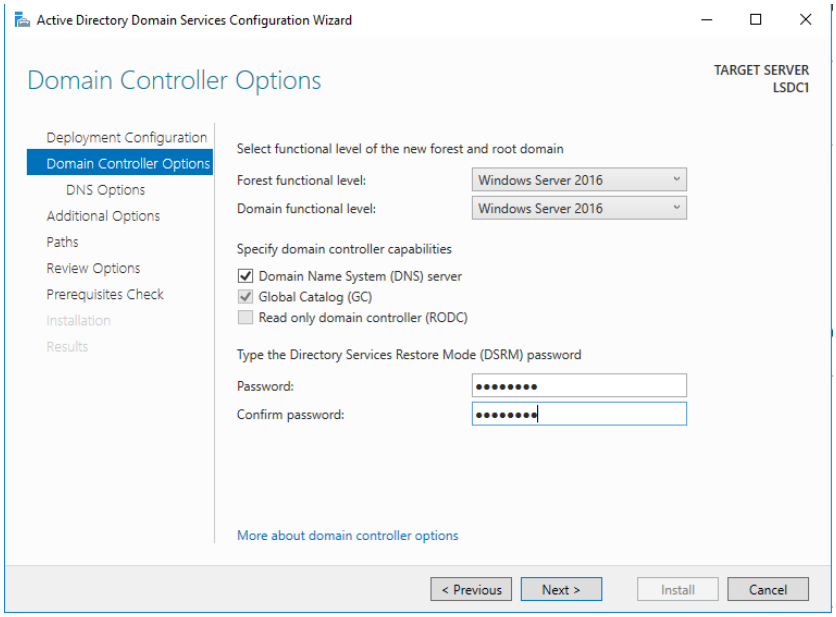

Sur cet écran, cliquez sur Next

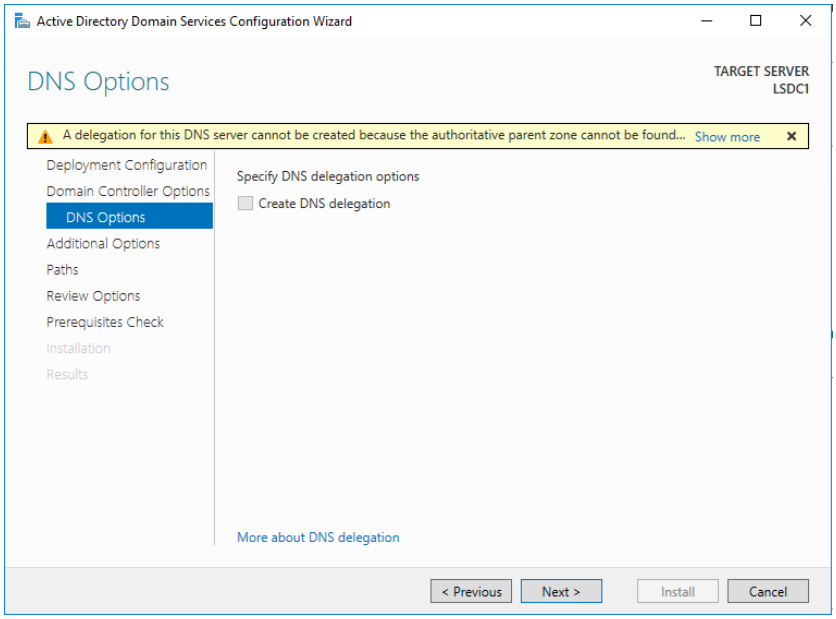

Entrez le nom NETBIOS de votre domaine (évitez de mettre un nom trop long), ceci sera utilisé par exemple pour l'authentification des utilisateurs (LSA\User1)

Cliquez sur Next pour continuer

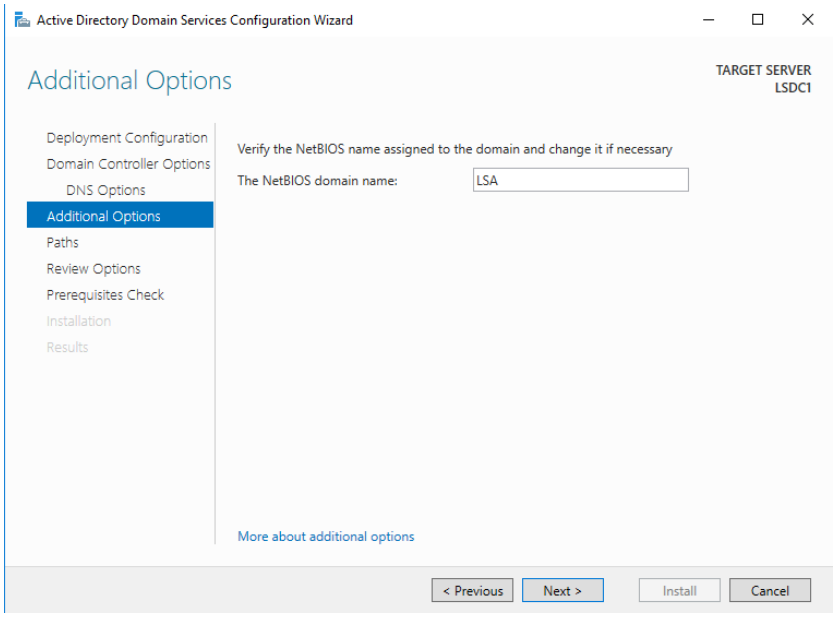

Laissez les paramètres par défaut, cliquez sur Next

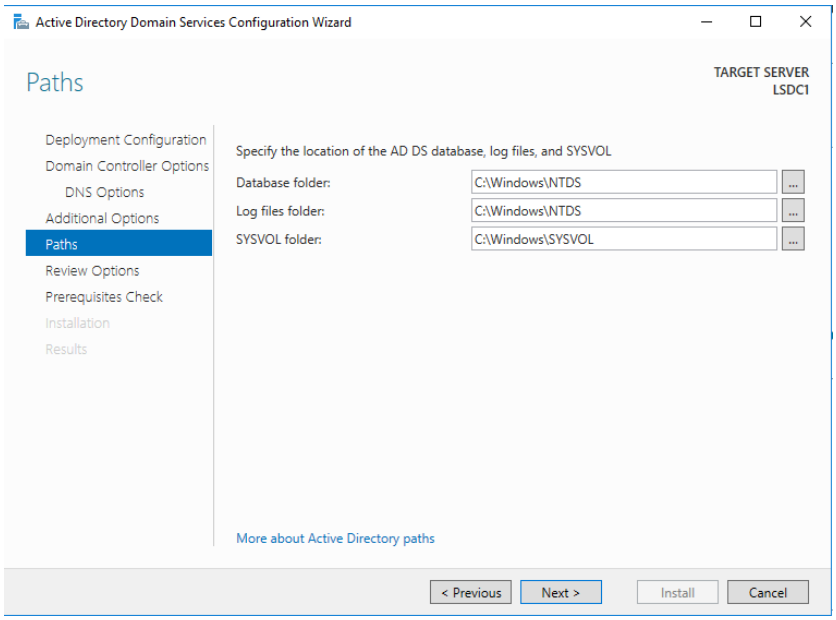

Revérifiez les paramétrages, cliquez sur Next

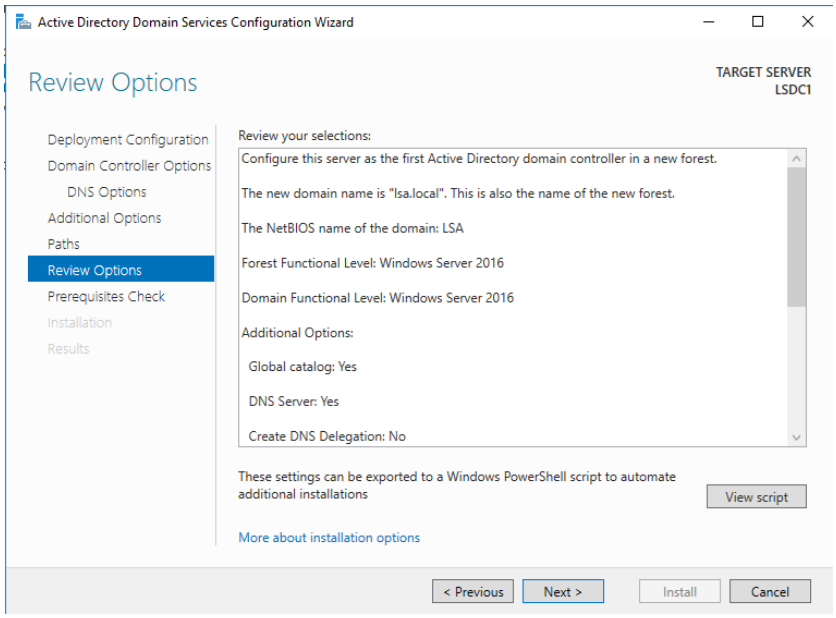

La vérification des pré-requis est passée avec succès, cliquez sur Install

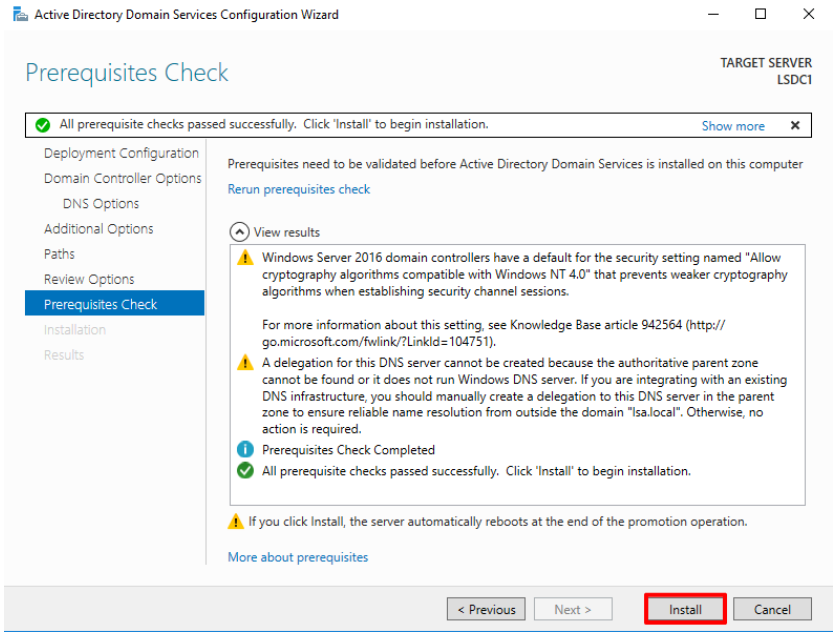

L'installation est en cours et **il sera amené à redémarrer le serveur lors du processus d'installation**

Suite au redémarrage, appuyez sur **CTRL-ALT-SUPPR**

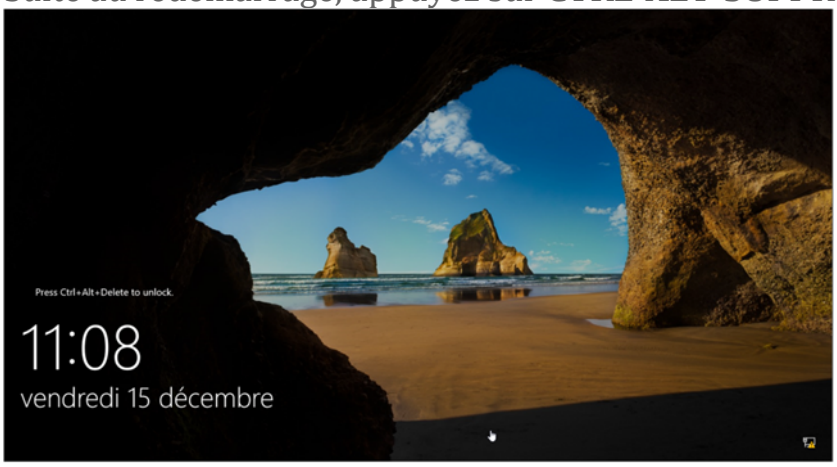

Vous pouvez voir sur cet écran que l'authentification se fait automatiquement sur le compte administrateur du domaine.

C'est normal car lors de l'installation du Contrôleur de domaine sur le serveur, les comptes locaux ne sont plus utilisables.

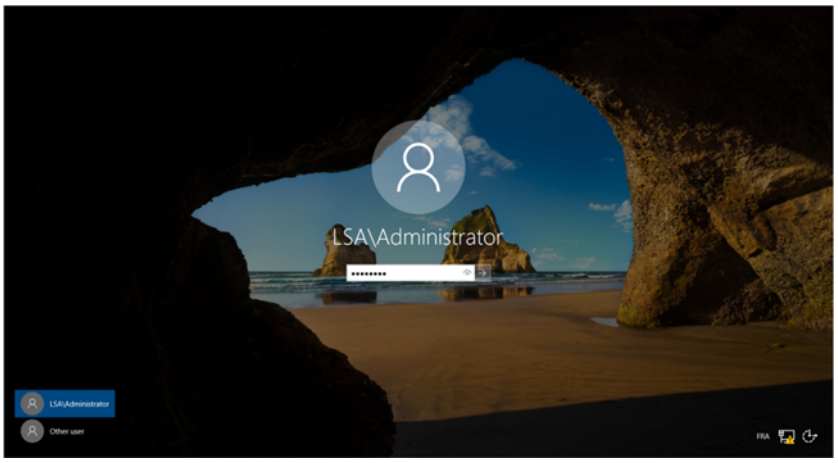

Vous pouvez voir ici que le serveur est bien joint au domaine créé « lsa.local »

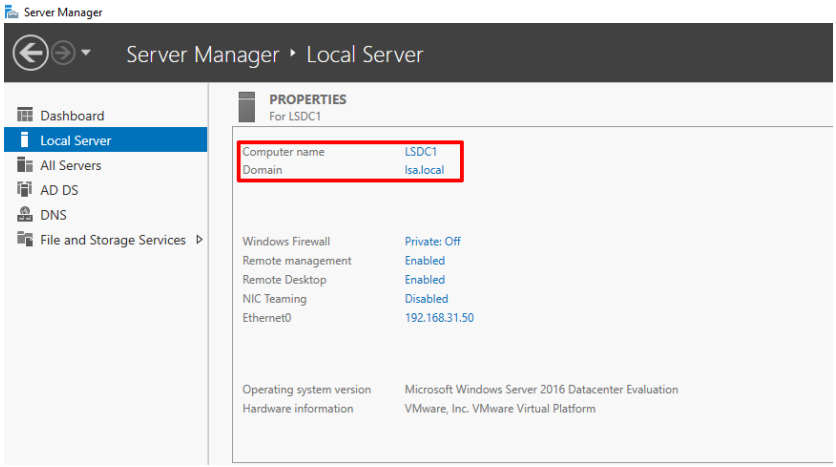

Toujours dans le Server Manager > Tools

Vous avez désormais les divers outils d'administration de l'AD :

– Active Directory Administrative Center

– Active Directory Domains and Trusts

– Active Directory Module for Windows Powershell

– Active Directory Sites and Services

– Active Directory Users and Computers

– ADSI Edit

– Group Policy Management

Vous avez aussi l'outil pour gérer votre serveur DNS.

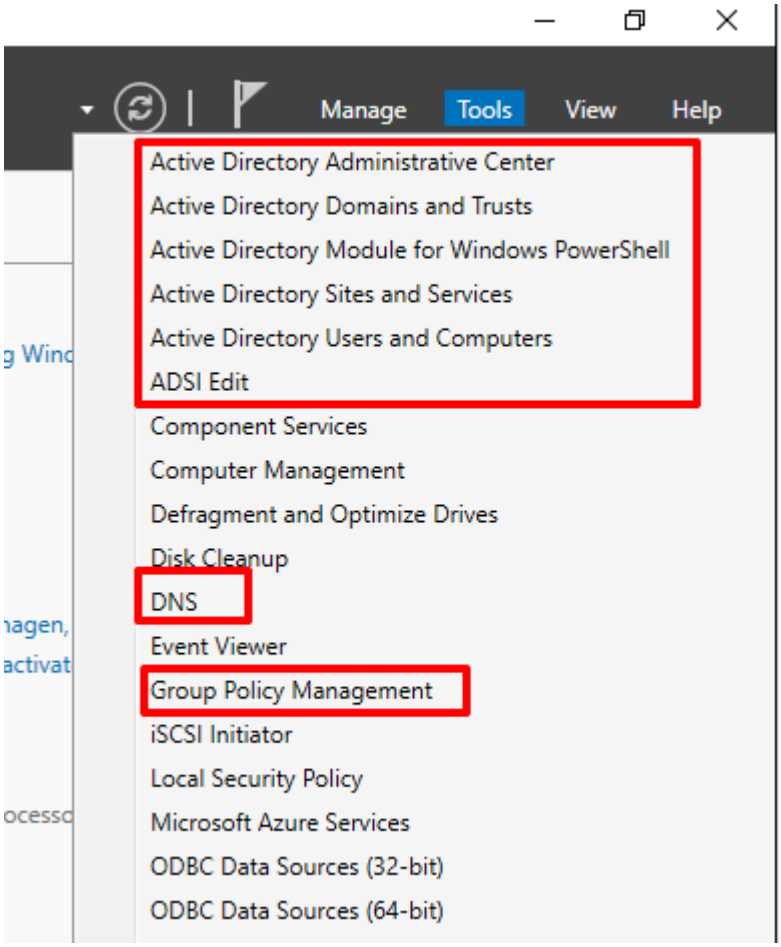

Si quelques erreurs constatées sur le serveur, passer outre

(ou alors si vous voulez une installation propre : désactiver service gestionnaire de cartes téléchargées, ajouter serveur de temps exemple fr.pool.ntp.org dans date et heure)